

NEUROPSYQUE®

CEREBRO SANO,
VIDA SANA

EL PROCESO TERAPÉUTICO: LOS 10 PILARES DEL TRATAMIENTO EN NEUROPSYQUE



 Rua Dr. Bastos Gonçalves, 5B R/C, 1600-898, Lisboa

 +351 928 240 865

 info@neuropsiquiatria.pt



@clinica_neuropsyque 

El **Proceso terapéutico**:
las 10 etapas que componen el
acompañamiento en **NeuroPsyque**.

 Más detalles - pág.13

01. Evaluación



**Todo comienza
con una evaluación
especializada.**

La historia clínica se
analiza en detalle.

Síntomas, antecedentes y
contexto de vida – todo se tiene
en cuenta para garantizar una
orientación clínica precisa.



1

2

3

4

5

6

7

8

9

10

NEUROPSYQUE[®]

CEREBRO SANO,
VIDA SANA



@clinica_neuropsychique 

El **Proceso terapéutico**:
las 10 etapas que componen el
acompañamiento en **NeuroPsyque**.

02. Cribado



Qué está
condicionando
su bienestar?

Exclusión de hipótesis e
identificación de causas.

Un análisis sistemático para
garantizar que ninguna condición
neurológica, psicológica o
metabólica pase desapercibida.

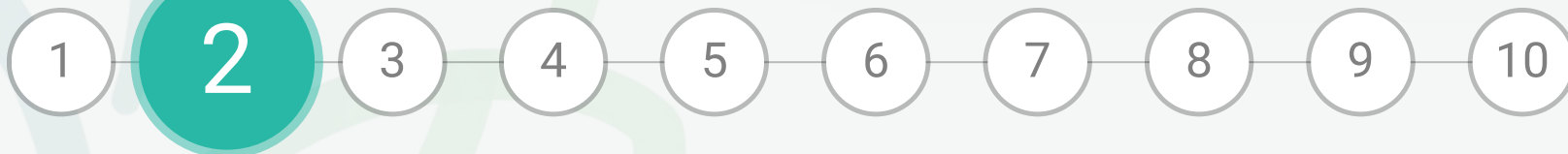

NEUROPSYQUE[®]

CEREBRO SANO,
VIDA SANA



@clinica_neuropsyque 

El **Proceso terapéutico**:
las 10 etapas que componen el
acompañamiento en **NeuroPsyque**.

03.

Diagnóstico



Un diagnóstico
claro para **orientar**
el camino.

Usted comprende lo que
ocurre — y por qué.

Un diagnóstico preciso es el
primer paso para un tratamiento
eficaz, centrado en la persona.

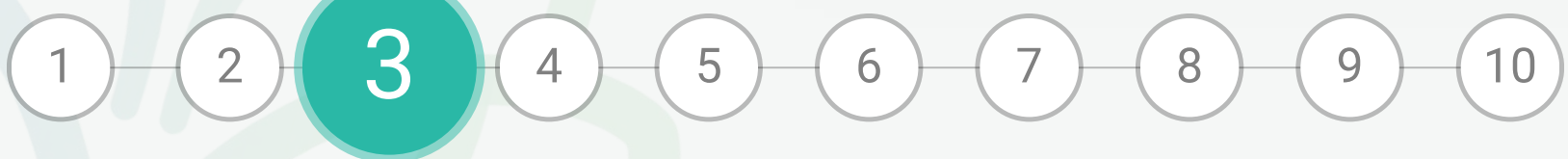
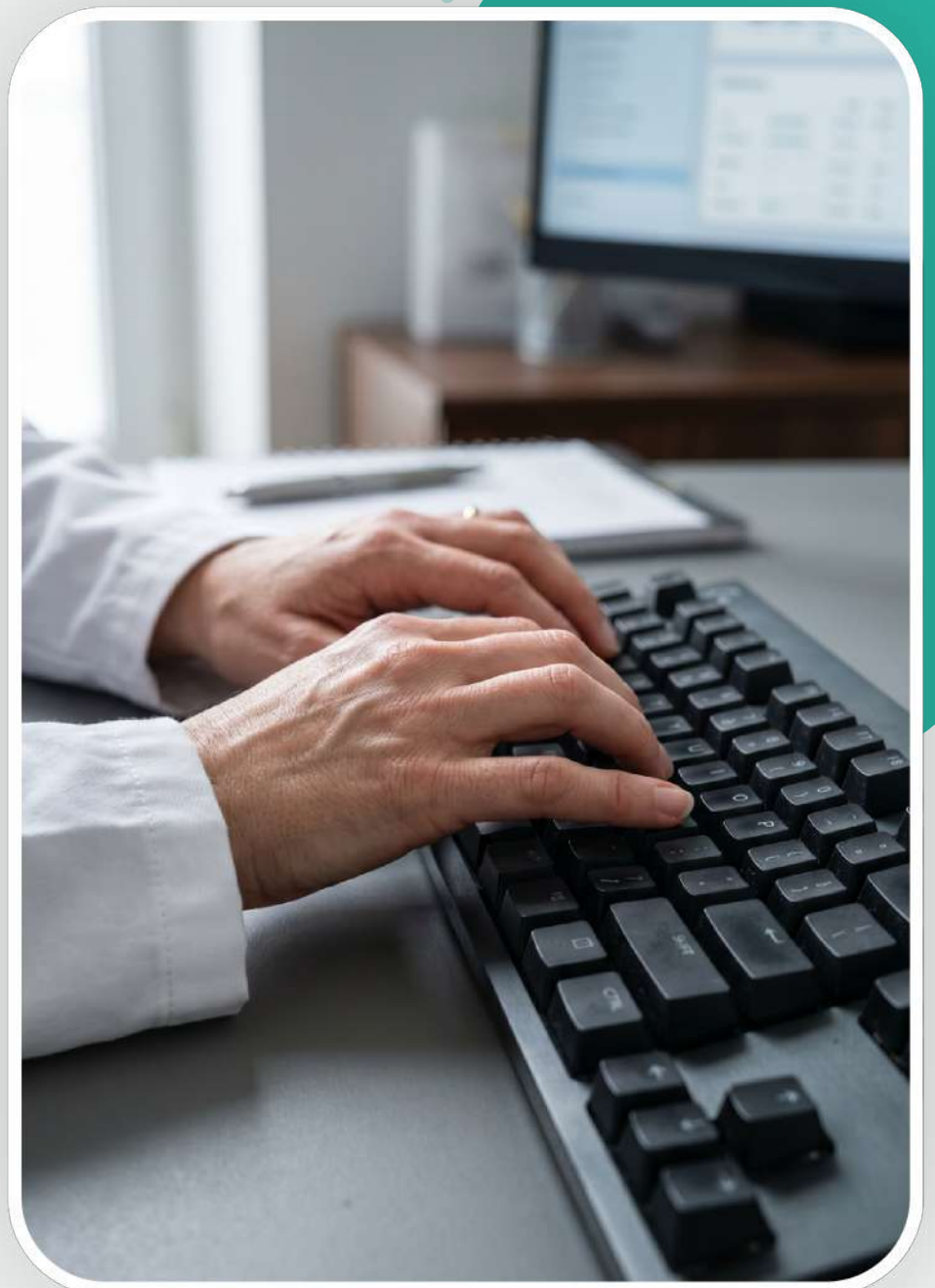

NEUROPSYQUE[®]

CEREBRO SANO,
VIDA SANA



@clinica_neuropsyque 

El Proceso terapéutico:
las 10 etapas que componen el
acompañamiento en **NeuroPsyque**.

 Más detalles - pág.13

04.

Cartografía qEEG



**El cerebro visto
desde dentro.**

**Mapeamos la actividad
eléctrica cerebral en detalle.**

**El qEEG identifica patrones en el
funcionamiento del cerebro con
precisión, para orientar el
tratamiento.**



1

2

3

4

5

6

7

8

9

10

NEUROPSYQUE[®]

**CEREBRO SANO,
VIDA SANA**



@clinica_neuropsyque 

El Proceso terapéutico:
las 10 etapas que componen el
acompañamiento en **NeuroPsyque**.

05. Plan Terapéutico



**Un camino
trazado con usted
y para usted.**

**Definimos intervenciones,
profesionales y objetivos.**

**El plan terapéutico es la hoja de
ruta del seguimiento — integrado,
individualizado y ajustable a lo
largo del tiempo.**

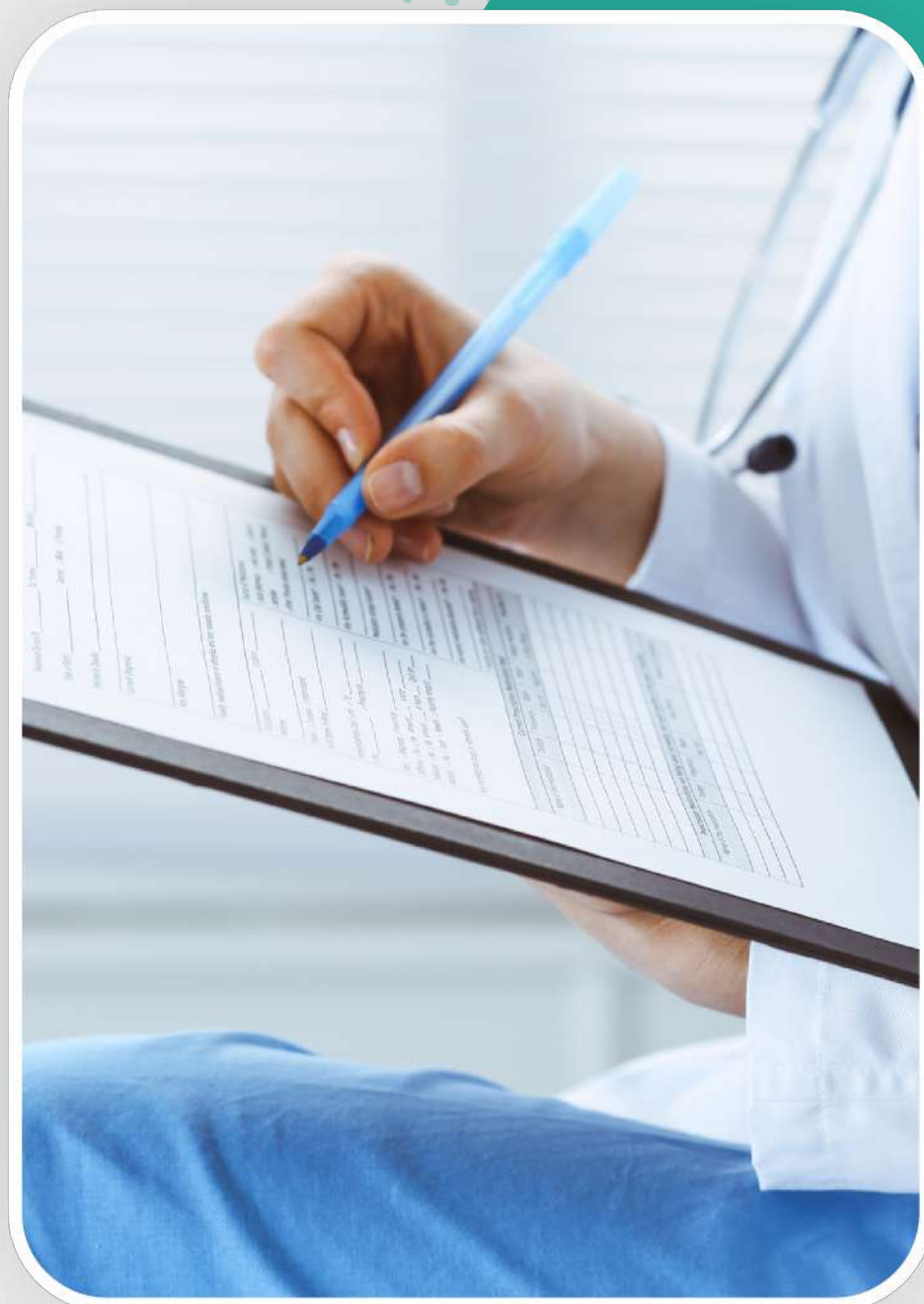

NEUROPSYQUE[®]

**CEREBRO SANO,
VIDA SANA**



@clinica_neuropsyque 

El **Proceso terapéutico**:
las 10 etapas que componen el
acompañamiento en **NeuroPsyque**.

06.

Neuromodulación - Terapias no invasivas



Tecnología al
servicio de la
salud.

Neurofeedback, EMT y tDCS
basados en evidencia.

Intervenciones que actúan
directamente en el cerebro,
promoviendo la neuroplasticidad y
una recuperación más profunda.

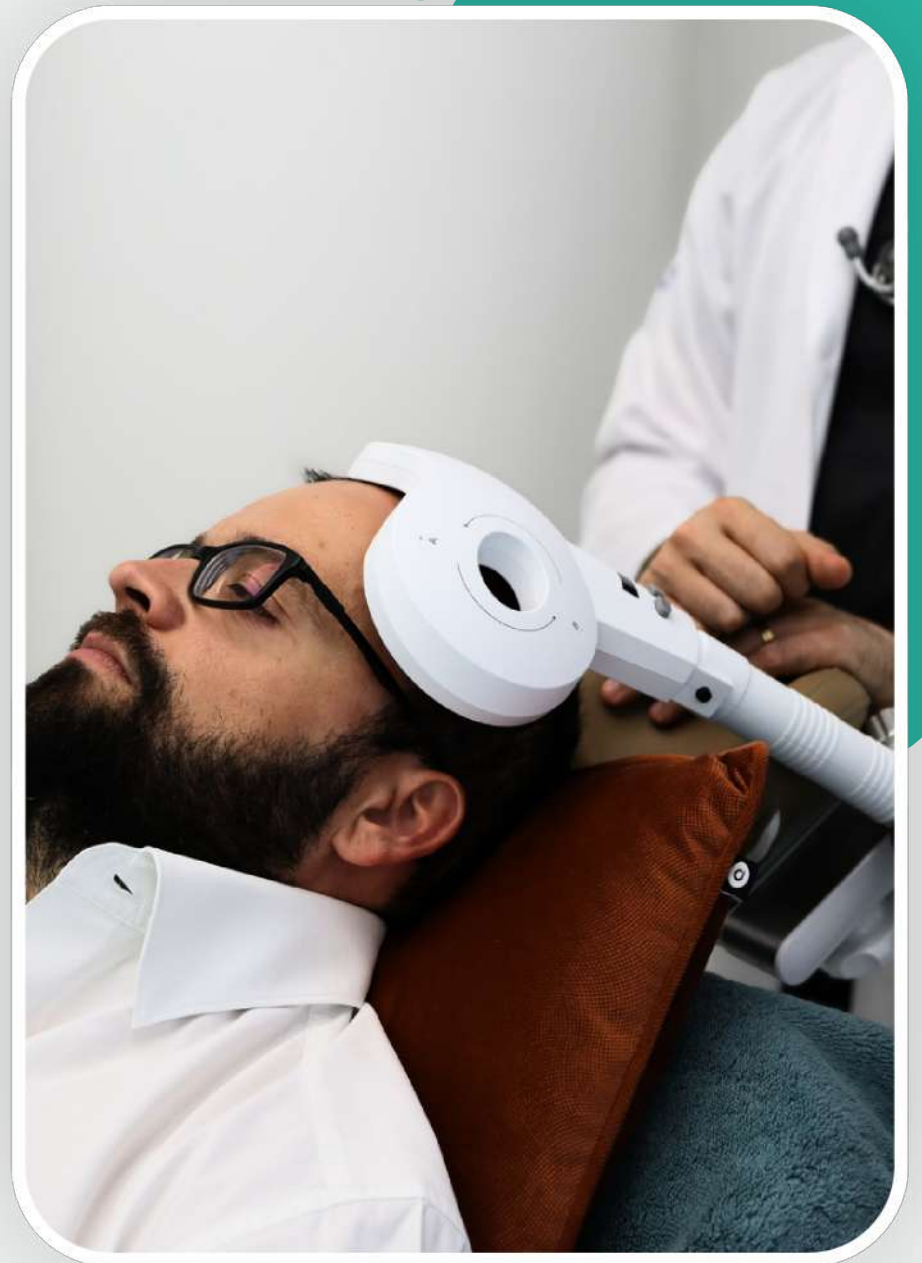

NEUROPSYQUE[®]

CEREBRO SANO,
VIDA SANA



@clinica_neuropsychique 

El **Proceso terapéutico**:
las 10 etapas que componen el
acompañamiento en **NeuroPsyque**.

07.

Psicología y Cognición



Mente y cognición
en **equilibrio**.

Emociones, comportamientos
y funciones cognitivas.

Desarrollamos herramientas
internas duraderas — para una
mente más equilibrada y
resiliente.

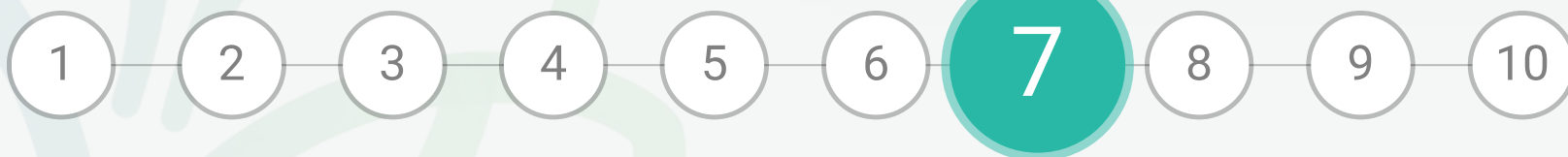

NEUROPSYQUE[®]

CEREBRO SANO,
VIDA SANA



@clinica_neuropsyque 

El **Proceso terapéutico**:
las 10 etapas que componen el
acompañamiento en **NeuroPsyque**.

08.

Abordajes Complementarios



Cuidar de uno
mismo en su
totalidad.

Movimiento, Consulta de Salud y
Bienestar y Terapias Alternativas.

Abordajes que potencian las
terapias principales, reducen los
síntomas físicos y promueven el
equilibrio general.

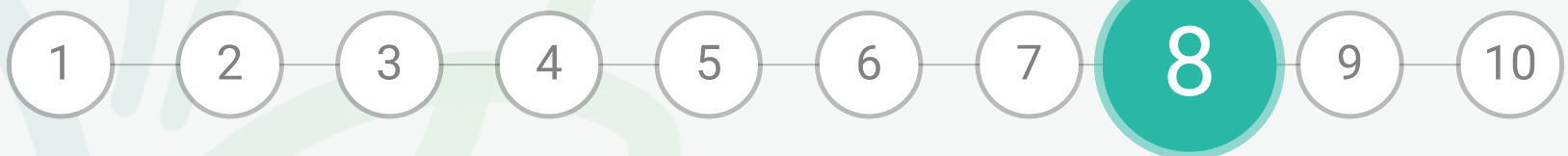
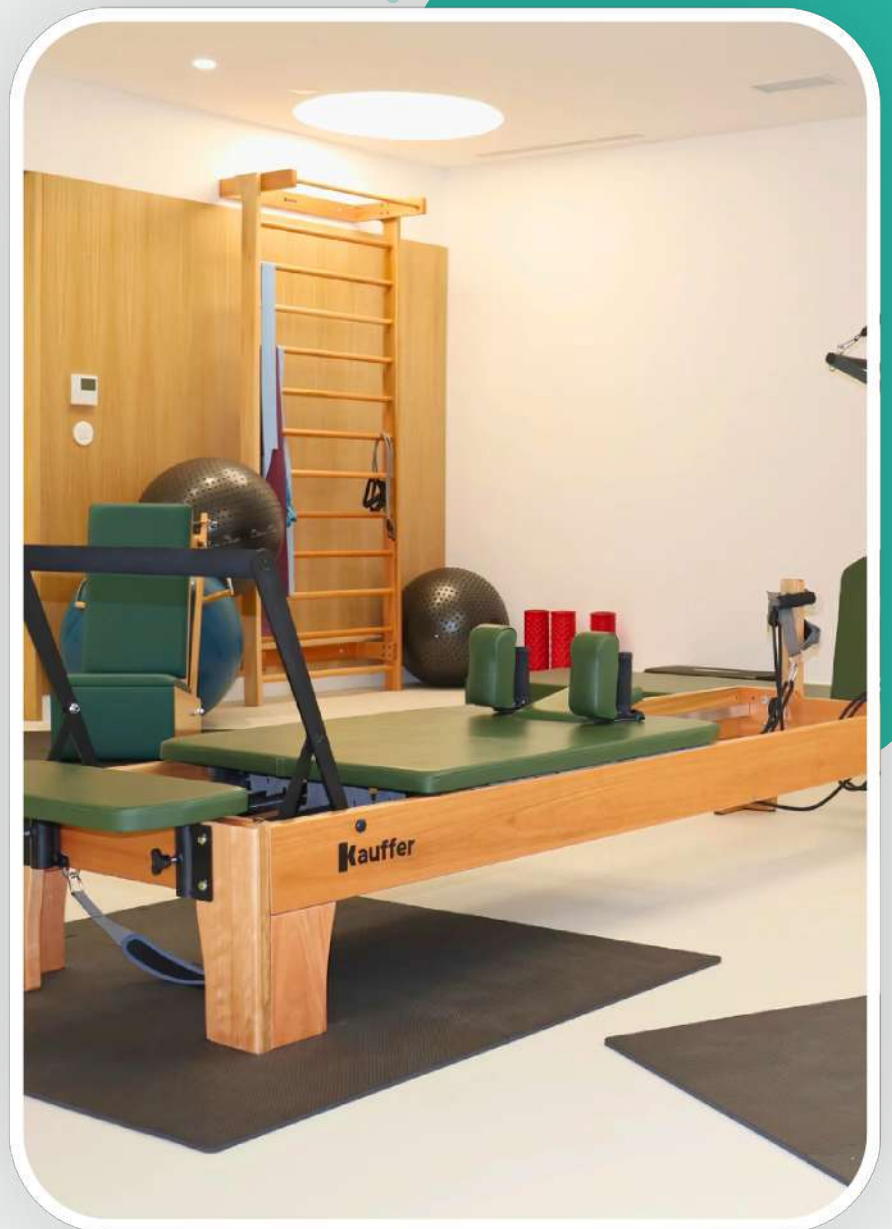

NEUROPSYQUE[®]

CEREBRO SANO,
VIDA SANA



@clinica_neuropsyque 

El **Proceso terapéutico**:
las 10 etapas que componen el
acompañamiento en **NeuroPsyque**.

09.

Rehabilitación



+ capacidad
+ autonomía

Rehabilitación física y cognitiva,
para una mayor funcionalidad.

Un proceso gradual y
acompañado, siempre alineado
con los objetivos de vida de cada
persona.

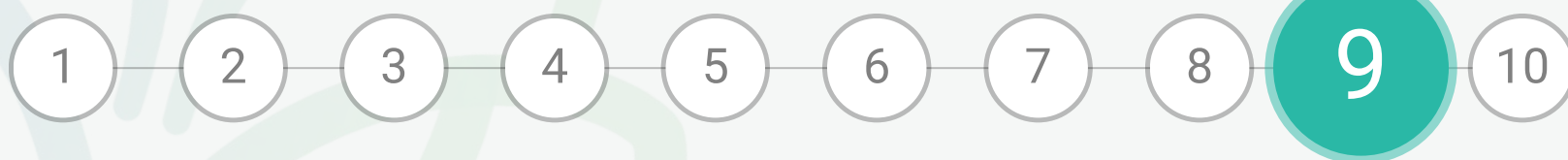

NEUROPSYQUE[®]

CEREBRO SANO,
VIDA SANA



@clinica_neuropsyque 

El **Proceso terapéutico**:
las 10 etapas que componen el
acompañamiento en **NeuroPsyque**.

10.

Bienestar y Acompañamiento Cercano



**Con usted –
antes, durante y
después.**

**Prevención de complicaciones y
mantenimiento de lo alcanzado.**

**La salud neurológica es un
camino. Nuestro compromiso es
acompañar a cada persona con
continuidad y rigor.**

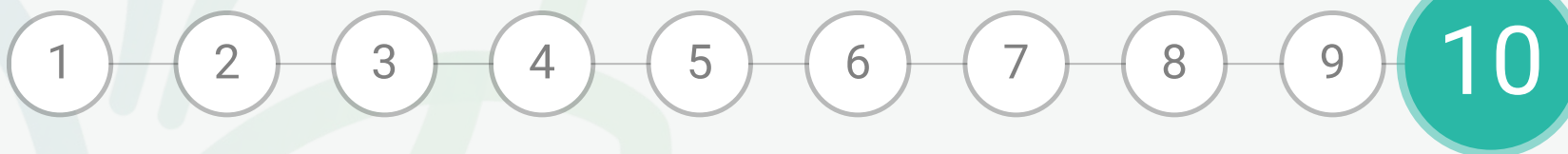
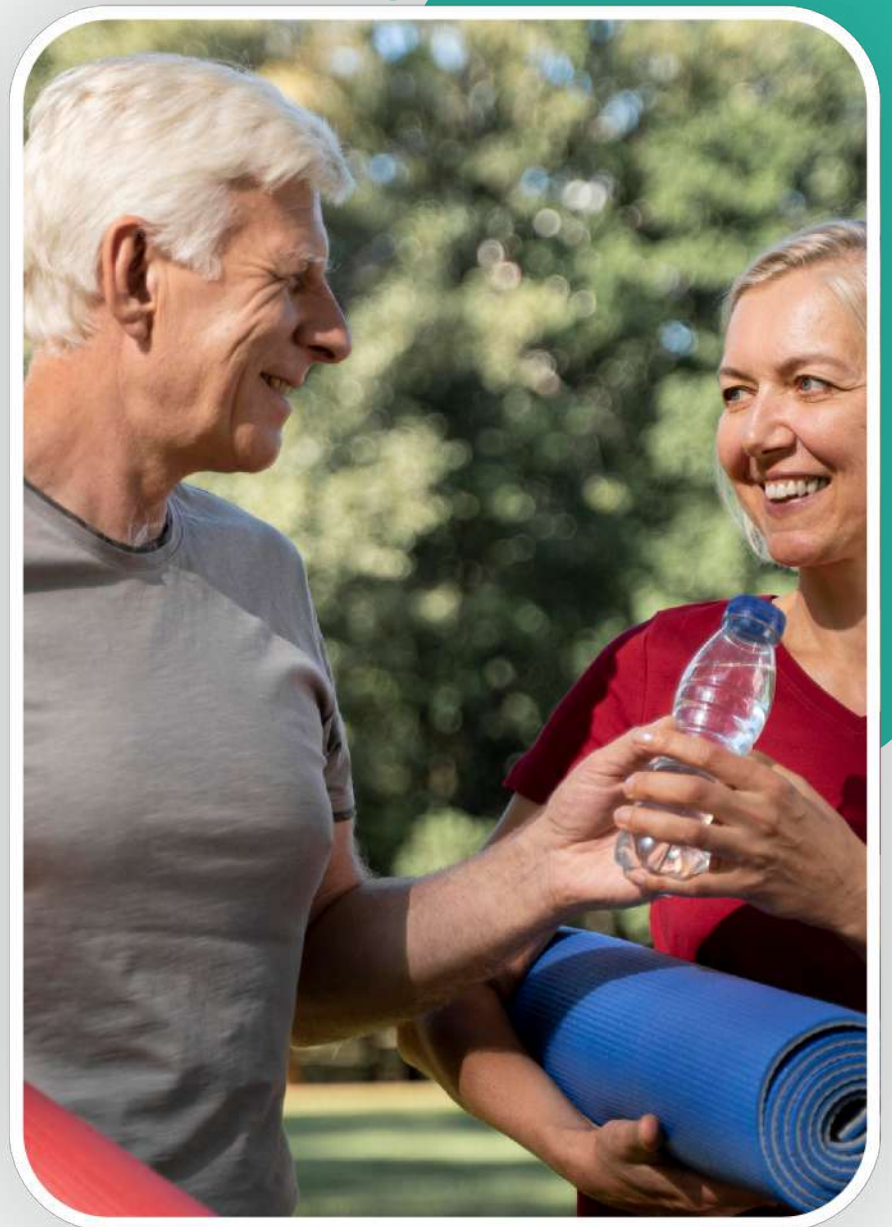

NEUROPSYQUE[®]

**CEREBRO SANO,
VIDA SANA**

ESPECIALIDADES:

- Neurología
- Psiquiatria
- Psicología
- Neuropsicología
- Fisioterapia
- Pilates
- Acupuntura
- PNEI (Consulta de Salud y Bienestar)

TECNOLOGÍA:

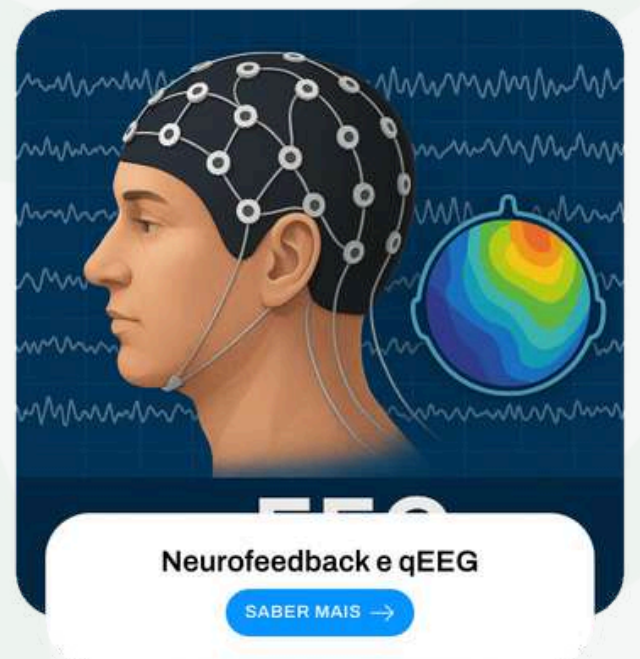
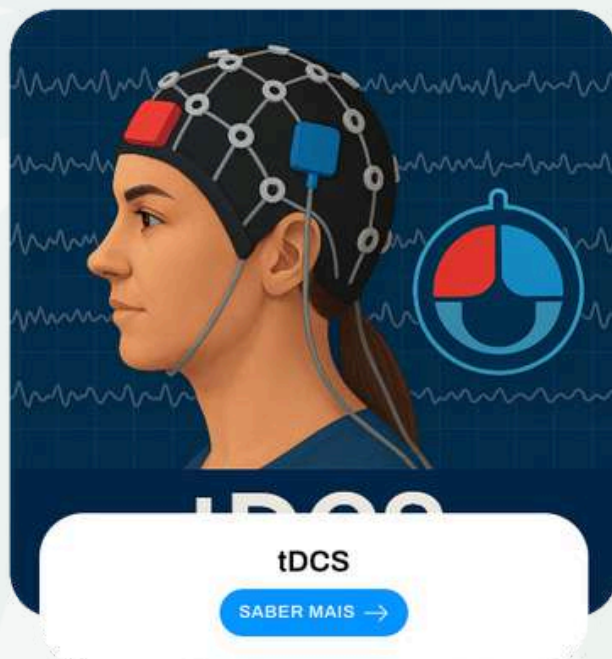

 Rua Dr. Bastos Gonçalves, 5B R/C, 1600-898, Lisboa

 +351 928 240 865

 info@neuropsiquiatria.pt

PREGUNTAS FRECUENTES:

1. Cómo se realiza la evaluación inicial en NeuroPsyque?

- La primera consulta en NeuroPsyque siempre la realiza un médico especialista en Neurología, Psiquiatría o Neuropsiquiatría. En esta consulta, el médico puede recomendar diferentes pruebas diagnósticas, según lo que considere adecuado, como la Evaluación Neuropsicológica o el Electroencefalograma (qEEG), entre otras.

2. Quiero hacer Neurofeedback. Necesito hacerme un qEEG antes de empezar?

- Sí. El qEEG es una prueba que permite medir la actividad eléctrica en zonas específicas del cerebro. Para iniciar el Neurofeedback y seguir la evolución del tratamiento, es necesario realizar este mapeo cerebral de forma periódica, para comprobar los cambios observables en la actividad cerebral.

PREGUNTAS FRECUENTES:

3. Puedo agendar directamente una Evaluación Neuropsicológica?

- Si ya tiene una prescripción médica, o si desea agendar directamente una evaluación neuropsicológica realizada por un neuropsicólogo, puede hacerlo de forma autónoma, sin pasar primero por la consulta médica. Aun así, en casos de origen médico, psiquiátrico, neurológico, metabólico o farmacológico, se recomienda mucho una evaluación médica previa.

4. Puedo agendar directamente un mapeo qEEG?

- En NeuroPsyque realizamos este examen dentro de nuestros programas terapéuticos de Neurofeedback, y también como herramienta complementaria de diagnóstico, mediante prescripción médica. Si desea realizar el examen de forma aislada, puede hacerlo con prescripción médica.

BUSCA TRATAR UNA CONDICIÓN ESPECÍFICA? ENCUENTRE LA CONDICIÓN Y NUESTRO ENFOQUE EN:

The screenshot displays the website's interface. At the top, there is a navigation bar with contact information: email (info@neuropsiquiatria.pt), phone (+351 928 240 865), and address (Rua Dr Bastos Gonçalves, 5B R/C, 1600-898, Lisboa). Social media icons for Facebook, Instagram, YouTube, and LinkedIn are also present. Below the navigation bar, the main content area is titled 'Patologías tratadas' (Treatable Pathologies). A subtitle reads 'Aquí encontrará todas las afecciones tratadas en NeuroPsyque.' (Here you will find all conditions treated in NeuroPsyque). The content is organized into three columns: 'Salud mental' (Mental Health), 'Dolor y bienestar físico' (Pain and Physical Well-being), and 'Evaluación y seguimiento' (Evaluation and Follow-up). Each column contains several items with icons and text descriptions.

Salud mental	Dolor y bienestar físico	Evaluación y seguimiento
Depresión	Dolores de cabeza	Evaluación neuropsicológica tras un traumatismo físico (accidente)
Ansiedad, ataques de pánico y fobias	Dolor lumbar y cervicalgia	Evaluación neuropsicológica pre y postoperatoria
Estrés, agotamiento y fatiga mental	Dolor crónico (fibromialgia)	Después de la apoplejia
TOC	Dolor neuropático	Parkinson, Alzheimer y otras enfermedades

WWW.NEUROPSIQUIATRIA.PT

 Rua Dr. Bastos Gonçalves, 5B R/C, 1600-898, Lisboa

 +351 928 240 865

 info@neuropsiquiatria.pt